

Accueil de notre groupement au bureau

4 Bis rue de l'église à Igny, vous pouvez prendre rendez-vous au
01.69.41.08.17. ou par Mail : accueil_biv@orange.fr
LES PERMANENCES AU BUREAU D'IGNY :

Tous les mercredis de 16h30 à 18h00, accueil
du prêtre avec possibilité de confession

Tous les vendredis de 17h30 à 19h00 sauf
vacances scolaires : Permanence administrative

Tous les samedis de 10h30 à 11h30 Accueil
informel

CELEBRATION EN SEMAINE :



Tous les mercredis : Messe à 18h30 chez les
frères : 8 avenue division Leclerc Igny (le temps
des travaux à st Pierre)

Tous les jeudis, messe à 18h30
l'adoration à
Saint Martin de Bièvres



suivie de

Tous les vendredis à 11h30 dans l'oratoire de



Tous les mercredis 18 h st
récitation du chapelet



Bièvres

Pierre

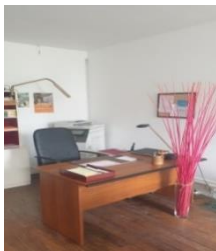

Père Luc : 06.36.38.32.17 luc.mazola@hotmail.com

Accueil : 4 bis rue de l'Eglise 91430 Igny tel : 01.69.41.08.17 accueil_biv@orange.fr
Vauhallan : 06 62 11 69 76

Baptêmes : **Bièvres** : Bernard THIEBOT 01.69.41.94.32 bernard.thiebot@laposte.net
Igny/Vauhallan : Philippe VANNIER 07.83.20.43.35 famivannier@sfr.fr
: Carole AUBER : o.aubert@club-internet.fr

Mariages : Claude et Catherine LEVEILLE-NIZEROLLE tel : 01.60.19.40.15 catherine.levellenizerolle@gmail.com

Catéchisme : **Igny/Vauhallan** Nathalie AHR 06.83.21.04.93 kt.igny-vauhallan@orange.fr
Bièvres : Florence THIEBOT tel : 01.69.41.94.32 : florence.thiebot@laposte.net

Aumônerie de la 6eme à la terminale :
Sylvie Dubois (responsable tous niveaux) : sylvie.dubois40@gmail.fr

Catéchuménat : Christiane LACOUR tel : 06.82.85.15.21 christiane.lacour@wanadoo.fr

Funérailles : Renseignements et prises de rendez-vous : 06.48.45.35.97

Groupe ALPHA : Parcours d'évangélisation 07.78.18.72.16 alpha.palaiseau@gmail.com

Equipe liturgique :
Thierry et Delphine POLLET : TEL : 06.86.99.10.93 mail : dt.pollet@free.fr

Conseil économique : CPAE : Bièvres : Olivier Banuls : obanuls@wanadoo.fr
: Igny : Valembois Alain : alain.valembois@laposte.net
: Vauhallan : Junier Christian : cjunier@outlook.com

Équipe communication : Lionel Kubwimana : lionel.kubwimana@gmail.com diffusion des infos
Florence Cucchiaro : florencecucchiaro@gmail.com : collecte des infos
Solange Cardinal : solangecardinal@free.fr

Secours Catholique :
Equipe d'Igny/Vauhallan Responsable : Serge LESTANG tel : 06.87.83.22.74
Equipe de Bièvres : Responsable : Bernard THIEBOT Mail : SC91bievres@gmail.com

Association Paroissiale : A.P.I.V. **Sophie Junier** (secrétaire) tel : 07 50 07 56 75 sophie.junier@outlook.com
: L'étoile de Bièvres : Arnaud DESBOIS Mail : ardesbois@wanadoo.fr

Les deniers de l'Eglise :
Bièvres : Micheline GARNEAU tel : 01 60 19 35 44 Mail : mi.garneau@orange.fr
Igny : Sophie DE VERCLOS 0160194126 mail : sophie.de.verclos@gmail.com
Vauhallan : Christian JUNIER 0677039549 mail : cjunier@outlook.com

Intentions de messes : **Bièvres** Christine DARRAS : tel : 06 86 77 48 42
: **Igny** : Annie. DOUE : tel : 01.60.19.27.44
: **Vauhallan** : Sylvie ARONDEL : tel 06.34.74.40.00